









尿素期货基差报告

2026/4/17

一级指标	二级指标	周度涨跌 (元/吨)	最新收盘价 (元/吨)	5个交易日前 收盘价(元/ 吨)	月内涨跌幅 (%)	月度涨跌情况	年内涨跌 幅(%)	价格走势		
尿素期货	尿素近月行情	49	1873	1824	1.75		12.76			
	尿素1月交割	11	1876	1865	6.27		12.94			
	尿素5月交割	36	1873	1837	1.46		7.09			
	尿素9月交割	39	1916	1877	5.75		11.72			
一级指标	二级指标	周度涨跌 (元/吨)	最新报价 (元/吨)	5个交易日前 报价(元/ 吨)	近月基差	1月基差	5月基差	9月基差		
现货价格(主 流价格)	山东	0	1900	1900	37	34	37	-6		
	河南	0	1880	1880	7	4	7	-36		
	河北	-10	1870	1880	-3	-6	-3	-46		
	安徽	0	1880	1880	7	4	7	-36		
	江苏	0	1920	1920	47	44	47	4		
	湖北	10	1900	1890	27	24	27	-16		
		1月基差			5月基差			9月基差		
		最大值	最小值	均值	最大值	最小值	均值	最大值	最小值	均值
山东		684	-209	187.55	661	-160	158.48	683	-198	172.25
河南		674	-204	187.90	651	-160	159.03	673	-196	172.56
河北		634	-158	197.09	659	-144	167.86	678	-163	181.61
安徽		704	-194	217.75	692	-167	188.83	713	-190	202.33
江苏		714	-181	207.68	691	-160	178.58	713	-190	192.29
湖北		600	-204	183.32	648	-147	154.16	602	-196	167.92

价格：本期(4.10-4.17)尿素主力合约震荡上涨，1月合约周环比+11元/吨至1876元/吨；5月合约周环比+36元/吨至1837元/吨；9月合约周环比+39元/吨至1916元/吨，现货周度整体涨跌幅在-10-10元/吨，本周尿素价格连续上行，印标价格及内外价差推涨行情，目前尿素库存偏低，春耕期间放开出口配额短期停留在预期，夏季肥目前基础处于收尾阶段，四月短期农需窗口期，基本面支撑力不强，临近交割基差逐渐回归。

基差：现货涨幅小于期货，主力合约基差周度走弱，以河南地区为基准，05合约基差周度-36元/吨至-3元/吨，09合约基差周度-39元/吨至-36元/吨，01合约基差周度周环比-1元/吨为至34元/吨。

月差：期限结构上看，尿素期现结构逐渐走平，5-9价差-43元/吨，周度-10元/吨。

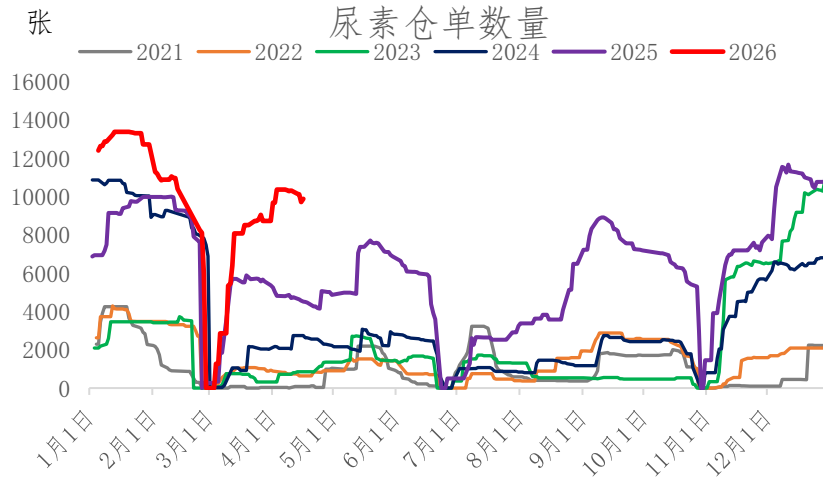
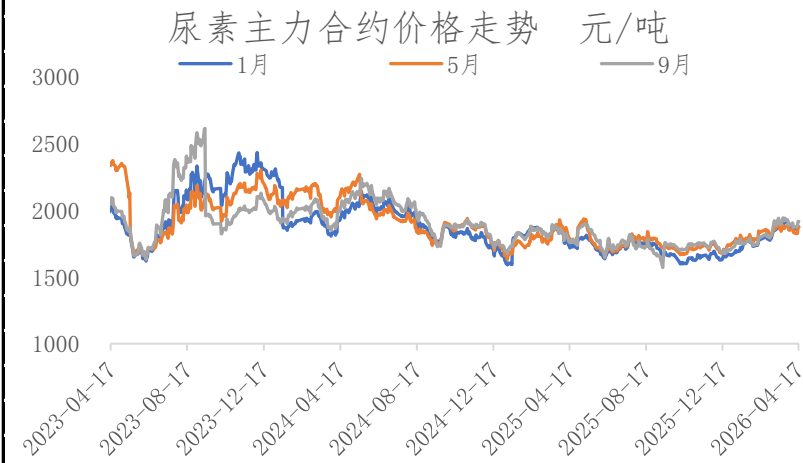

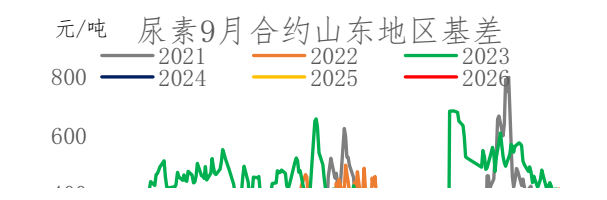
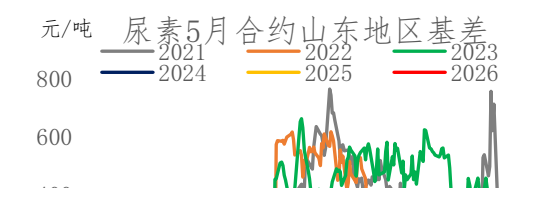
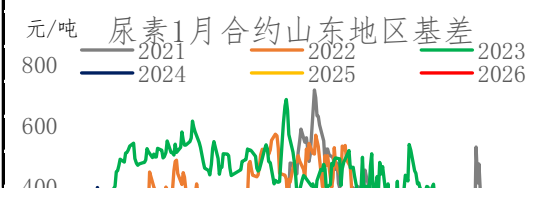
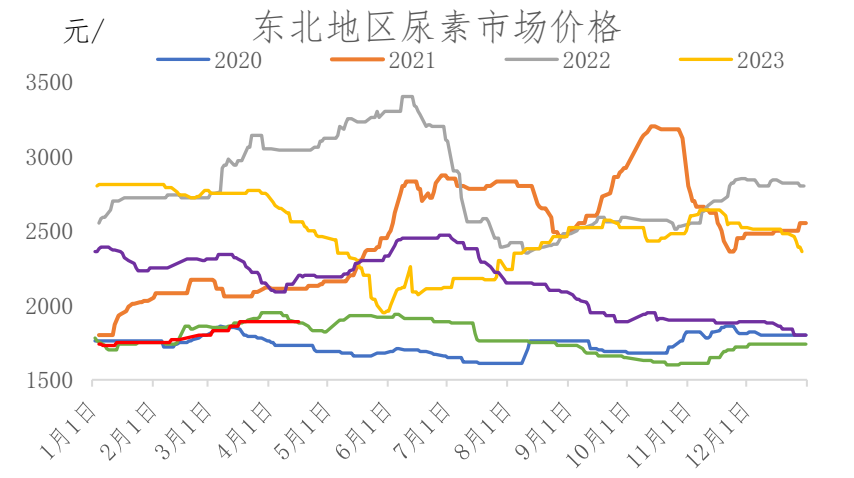
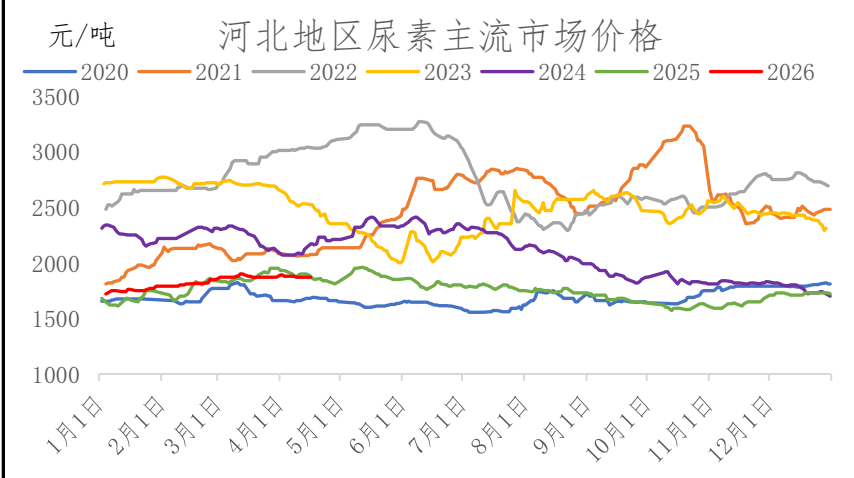
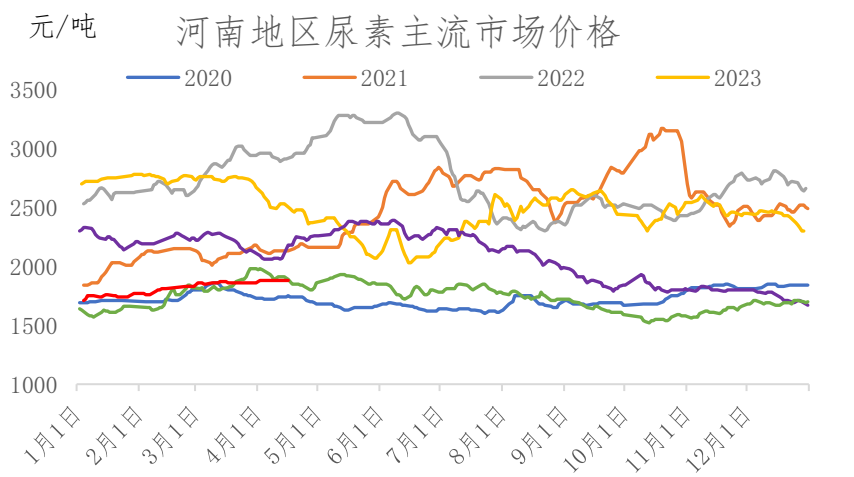
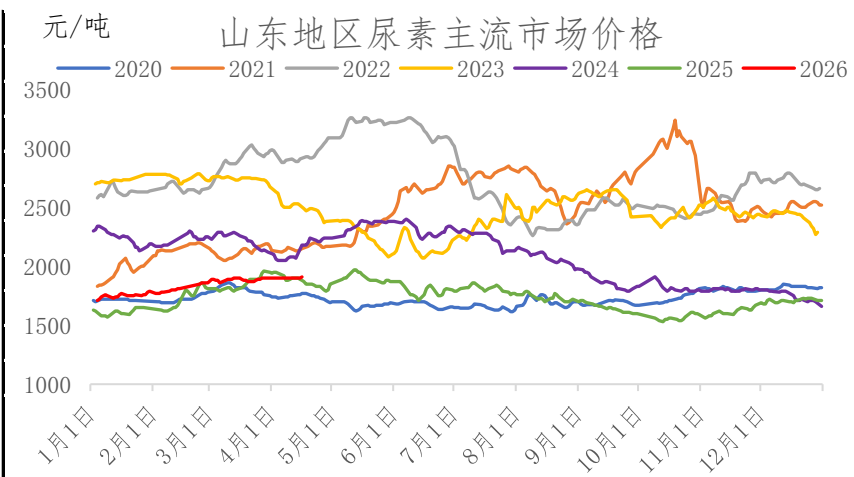

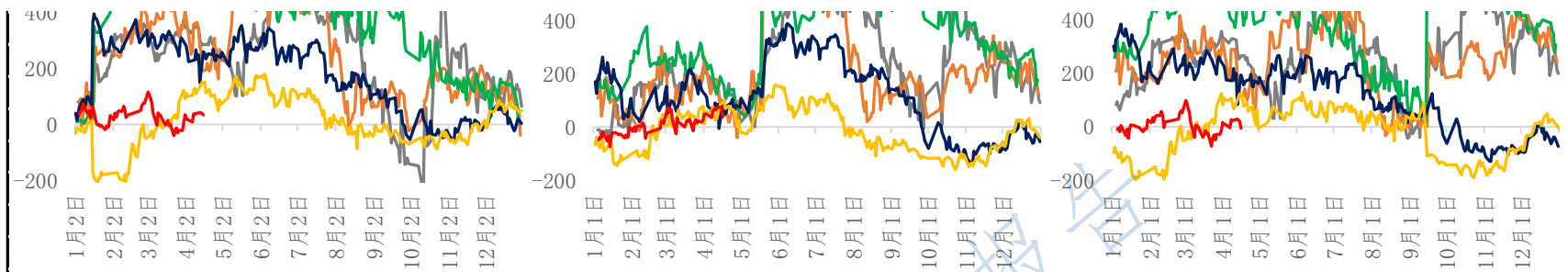

元/吨 尿素1月合约河南地区基差

— 2021 — 2022 — 2023
— 2024 — 2025 — 2026

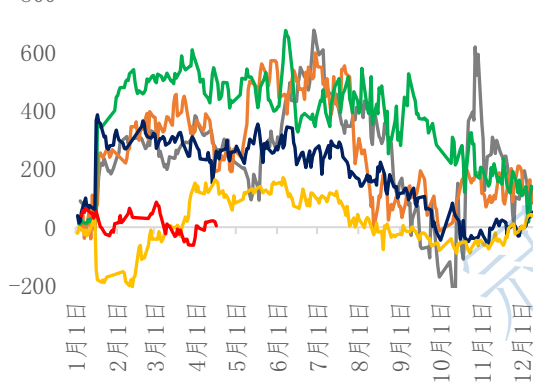

元/吨 尿素5月合约河南地区基差

— 2021 — 2022 — 2023
— 2024 — 2025 — 2026

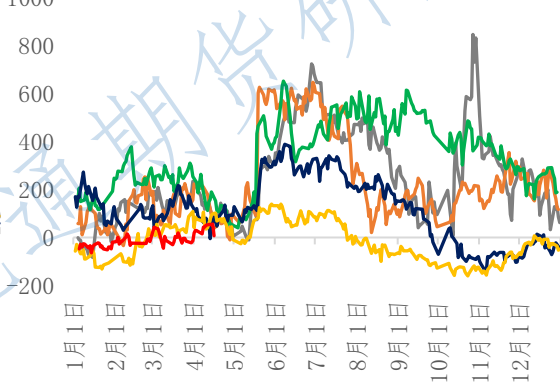

元/吨 尿素9月合约河南地区基差

— 2021 — 2022 — 2023
— 2024 — 2025 — 2026

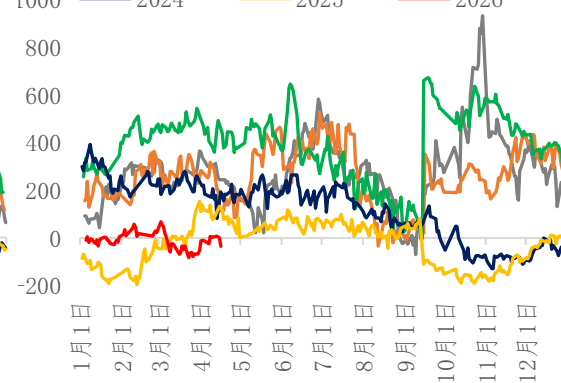

元/吨 尿素1月合约河北地区基差

— 2021 — 2022 — 2023

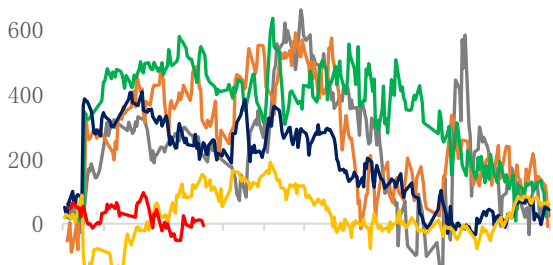

元/吨 尿素5月合约河北地区基差

— 2021 — 2022 — 2023
— 2024 — 2025 — 2026

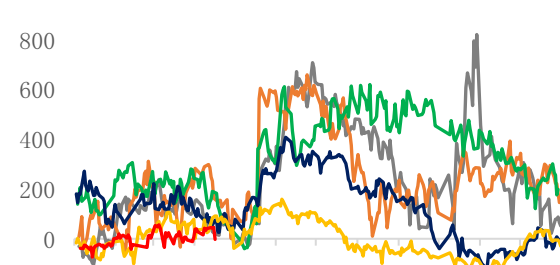

元/吨 尿素9月合约河北地区基差

— 2021 — 2022 — 2023
— 2024 — 2025 — 2026

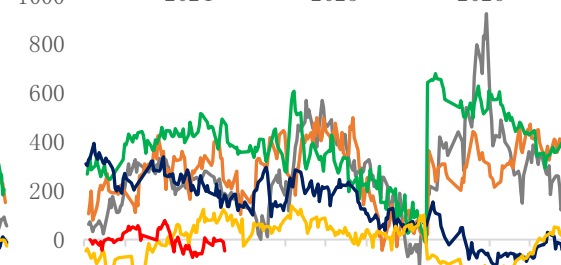

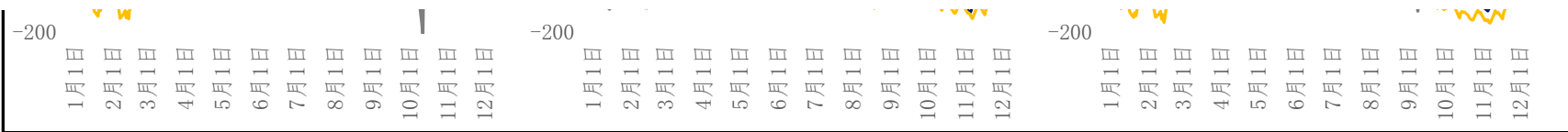

元/吨 尿素1月合约东北地区基差

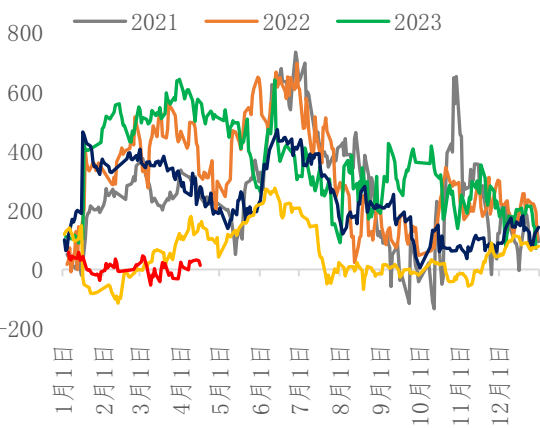

元/吨 尿素5月合约东北地区基差

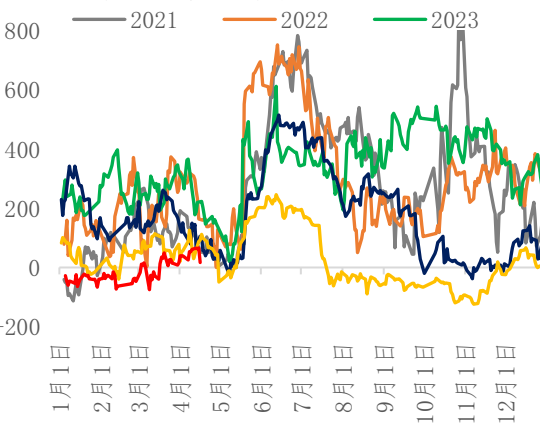

元/吨 尿素9月合约山东地区基差

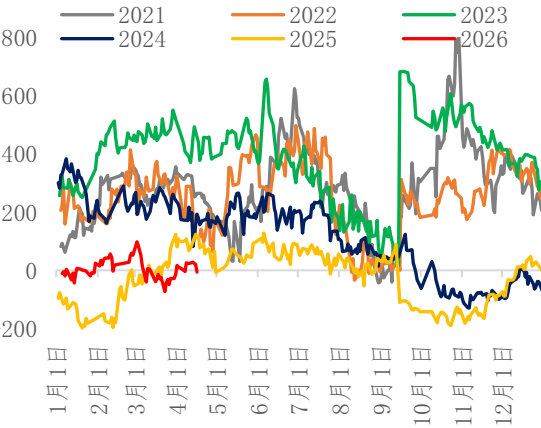

元/吨 尿素1月合约湖北地区基差

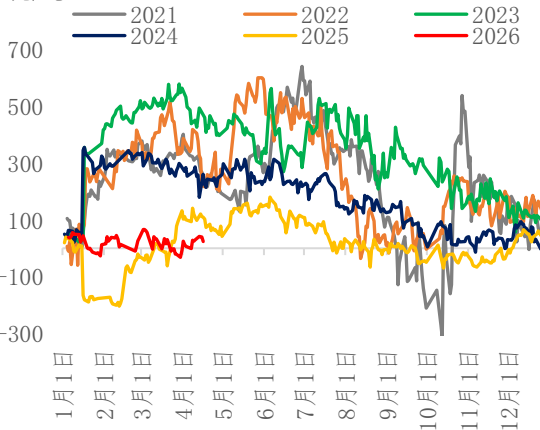

元/吨 尿素5月合约湖北地区基差

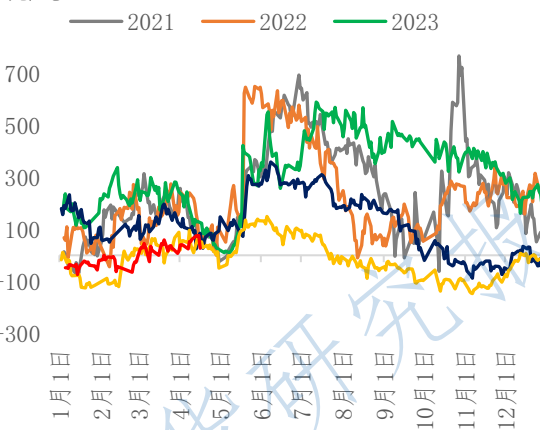

元/吨 尿素9月合约湖北地区基差

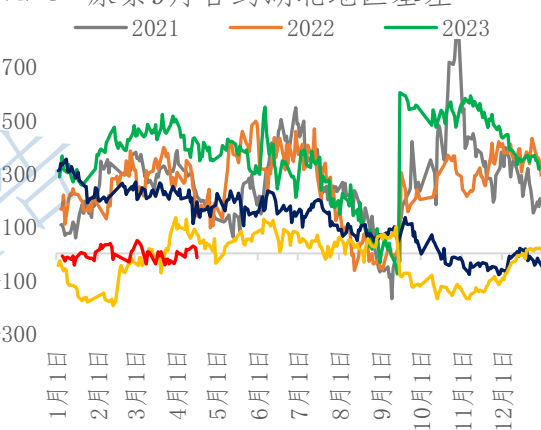

元/吨 1-5月合约价差

元/吨 5-9月合约价差

元/吨 9-1月合约价差

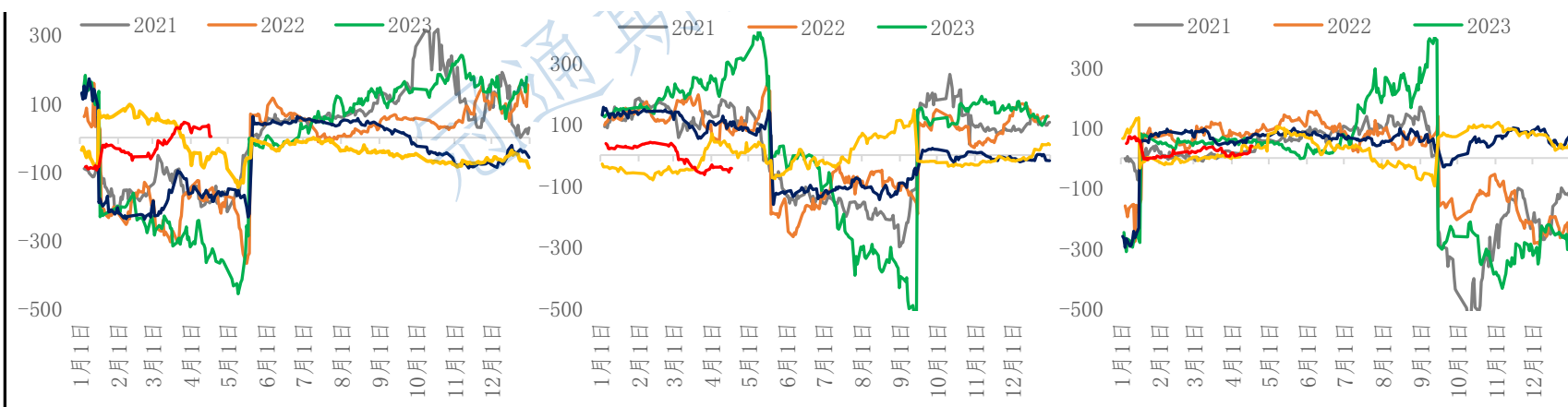

注:数据来源于Wind, 钢联数据, 冠通研究整理

免责声明: 本报告中的信息均来源于公开资料, 我公司对这些信息的准确性和完整性不作任何保证。报告中的内容和意见仅供参考, 并不构成对所述品种买卖的出价或征价。我公司及其雇员对使用本报告及其内容所引发的任何直接或间接损失概不负责。本报告仅向特定客户传送, 版权归冠通期货所有。未经我公司书面许可, 任何机构和个人均不得以任何形式翻版, 复制, 引用或转载。如引用、转载、刊发, 须注明出处为冠通期货股份有限公司。

联系我们: 公司地址: 北京市朝阳区门外大街甲6号万通中心4 (D) 座18层 (电梯楼层20层) (100020)
 客服热线: 400 700 7588
 冠通研究咨询部

冠通期货 研究咨询部 王静
 执业资格证书编号: F0235424/Z0000771