【冠通期货研究报告】

焦煤日报：自身驱动不足，盘面下行

发布日期：2026 年 2 月 5 日

【行情分析】

焦煤日内高开高走，日内下挫。春节临近，国内矿山逐渐开启假期，部分大型煤矿库存假期内继续发运，国内据 Mysteel 统计 523 家炼焦煤矿山样本核定产能利用率为 86.67%，环比减少 2.46%。原煤日均产量达到 192.53 万吨。假期临近，矿山安全检查及停产增多，下游冬储备货收尾中，矿山焦煤库存去化，周度环比减少 2.53 万吨，上周焦化企业累库 57.08 万吨，钢厂累库 11.12 万吨，冬储补库进程环比上周加快，距离春节假期依然有两周备货时间，库存将继续下沉，目前已接近尾声阶段，下游钢材成交量不佳，下游铁水产量环比减少 0.12%，周度日均产量 227.98 万吨。据外媒援引印尼行业官员 2 月 3 日表示，由于印尼政府提议大规模削减煤炭产量，部分印尼矿商已暂停现货煤炭出口，亚洲买家暂时难以获得印尼煤炭供应。印尼暂停出口消息扰动后，今日整体大宗商品偏弱，黑色系同样承压，焦煤本身利多驱动不足，临近假期，供需双弱节奏下，趋势性行情发生可能性低，关注本轮大宗市场轮动。

【现货数据】

现货方面：山西市场（介休）主流价格报价 1280 元/吨，较上个交易日-20 元/吨，蒙 5#主焦原煤自提价 1060 元/吨，较上个交易日+33 元/吨。

基差方面：主力合约期货收盘价 1172 元/吨，山西介休基差 108 元/吨，较上个交易日+37 元/吨。

冠通期货研究报告

投资有风险，入市需谨慎。
本公司具备期货交易咨询业务资格，请务必阅读最后一页免责声明。

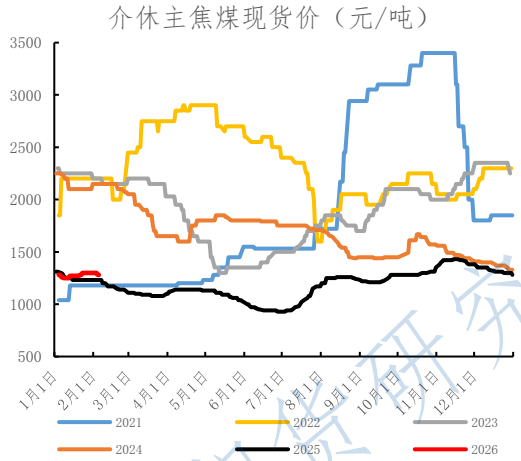

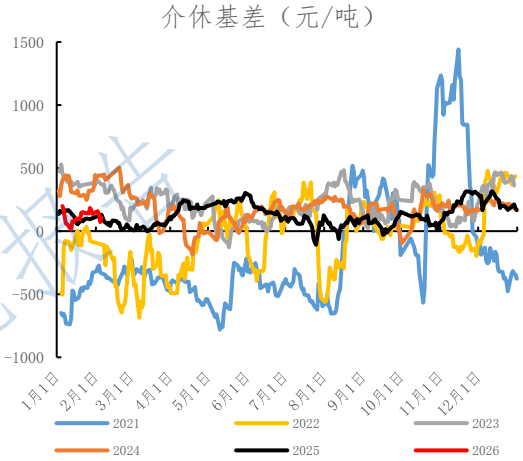

数据来源：钢联数据、冠通研究咨询部

冠通期货研究报告

【基本面跟踪】

供应数据：1 月 30 日-2 月 6 日当周，国内 523 家样本矿山炼焦煤开工率 86.67%，环比-2.46 个百分点；精焦煤日均产量 75.45 万吨，环比-1.62 万吨。

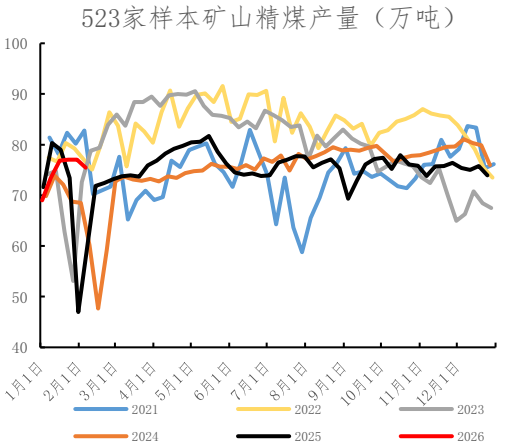

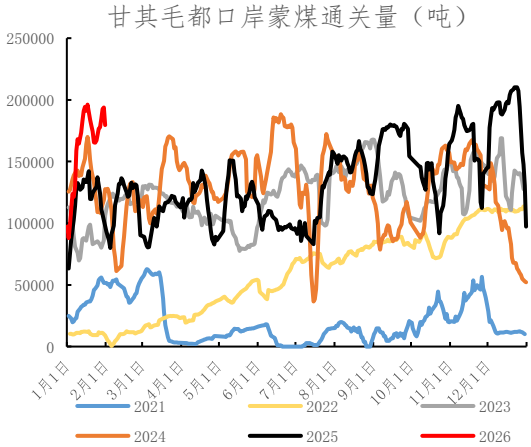

数据来源：钢联数据、冠通研究咨询部

需求数据： 1 月 16 日-1 月 23 日当周，下游独立焦企日均产量 62.84 万吨，环比-0.47 万吨；247 家钢厂焦炭日均产量 47.01 万吨，环比+0.11 万吨。247 家钢厂日均铁水产量 227.98 万吨，环比-0.12 万吨。

投资有风险，入市需谨慎。
本公司具备期货交易咨询业务资格，请务必阅读最后一页免责声明。

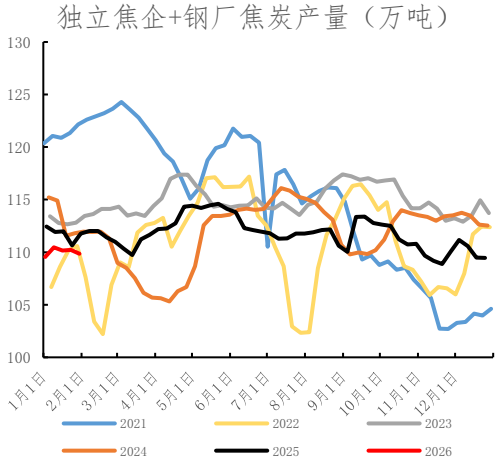

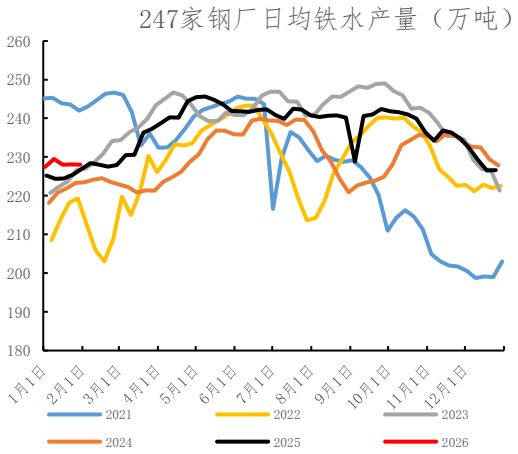

数据来源：钢联数据、冠通研究咨询部

冠通期货研究报告

冠通期货 研究咨询部 王静

执业资格证书编号：F0235424/Z0000771

注：本报告有关现货市场的资讯与行情信息，来源于隆众咨询、WIND、金十期货网站等。

本报告发布机构

--冠通期货股份有限公司（已获中国证监会许可的期货交易咨询业务资格）

免责声明：

本报告中的信息均来源于公开资料，我公司对这些信息的准确性和完整性不作任何保证。报告中的内容和意见仅供参考，并不构成对所述品种买卖的出价或征价。我公司及其雇员对使用本报告及其内容所引发的任何直接或间接损失概不负责。本报告仅向特定客户传送，版权归冠通期货所有。未经我公司书面许可，任何机构和个人均不得以任何形式翻版、复制、引用或转载。