冠通期货
Guantong Futures

慎初笃行方远 适度得人则通

# 冠通期货

## 趋势追踪策略日报

2022年09月29日

研究咨询部
周智诚　F3082617/Z0016177

本公司具备期货投资咨询业务资格，请务必阅读最后一页免责声明。

# 核心策略推荐

策略观点：

金银：上美联储9月会议决定再次加息75基点将联邦基金目标利率区间升至3.00%至3.25%，至此美联储6月开始最近三次会议每次都决定加息75个基点；本周二公布的美国8月耐用品订单数据显示，继6月飙升导致7月小幅下跌之后，8月耐用品下滑0.2%，市场预期下滑0.4%；本周二美国商务部数据，美国8月新屋销售环比增28.8%，预期下降2.2%， 8月新屋销售的环比增幅，为有记录以来第二大；目前据CME“美联储观察”：美联储11月加息50个基点至3.50%-3.75%区间的概率为23.8%，加息75个基点的概率为76.2%；尽管目前金银在连续加息环境下再次偏空震荡，但美国经济再次进入衰退的可能性继续中长期利好金银。

原油：周一媒体消息显示，由于内部分歧严重，欧盟计划推迟对俄罗斯石油“设定上限”，直到更广泛的制裁方案达成一致；据媒体报道，俄罗斯正推动OPEC+减产石油100万桶/日；普京与沙特王储在上周通电话时，赞赏OPEC+维持油市稳定的努力，誓言将遵守石油生产协议；高盛预计2023年布伦特原油价格为108美元/桶，而此前的展望为125美元/桶；近期在美联储持续加息背景下美元指数不断走高，市场在宏观层面对经济前景愈发担忧，对油价形成了多次阶段性压力；目前油价跌破80美元/桶下方并持续震荡，油价未来整体前景依然看好。

股指期货（IF）：今日大盘全天震荡下行，深成指、创业板指跌超2%，沪指跟随下行；消息面，上海市人民政府印发《上海市助行业强主体稳增长的若干政策措施》提出，加大航空业纾困补助力度；交通运输部：1—8月，全国水运建设完成投资997亿元，同比增长8.6%，保持了良好的增长势头；上海市商务委：继续支持外贸企业拓展市场 加快跨境电商海外仓发展；由于美欧持续激进加息，外围不良溢出效应预计继续波及A股，在国庆长假前，市场主力调整头寸，短线股指期货预计震荡偏空；股指期货中短线预判震荡偏空。

# 评判依据

根据4小时及1小时价格趋势在特殊均线组上方和下方的运动趋势，判断建仓方向并制定日内短线操作计划，若5分钟价格运动趋势与4小时线或1小时线方向一致，则保持持仓；若5分钟线跌落特殊均线组绿线下方，则获利（止损）平仓。

# 黄金：下滑跌破1680关键支撑后持续震荡下滑

- 金价反弹触及1800关口后回落并再次跌破1700关口；金价上方阻力在1650，1680，1700关口；下方支撑在1600关口，1550和1500关口，更下方是疫情爆发初期低点1451附近。

# 周线明显下滑，触及关键支撑后反弹

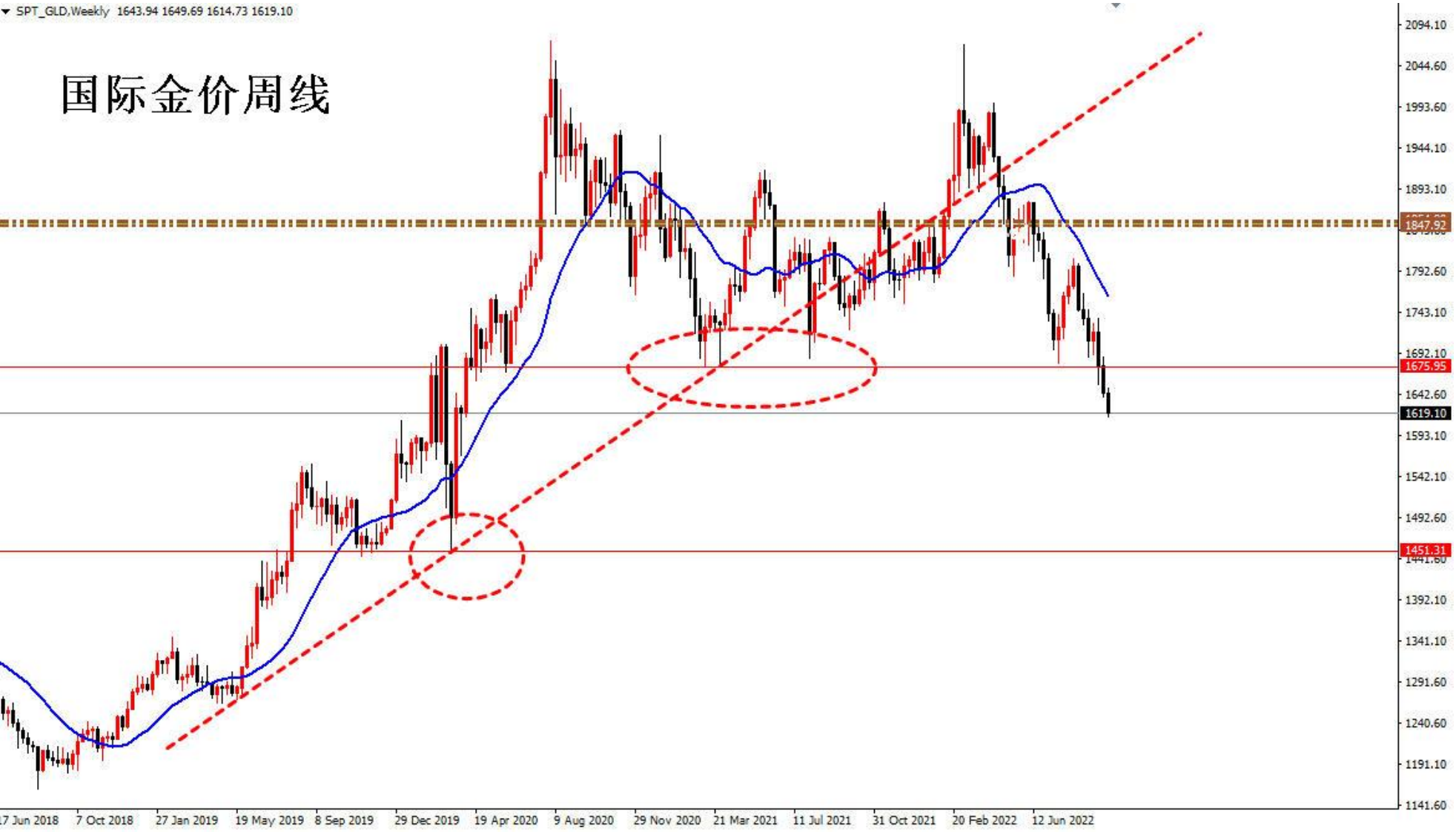


- 2019年4月份以来，国际金价存在周线上行趋势线，金价前期跌穿周线，目前金价再次彻底返回周线支撑下方；目前金价已经连续测试疫情期间低点1680美元/盎司附近并彻底跌穿1680，不排除最终测试疫情起始低点1451美元/盎司附近。

黄金2212(au22

| | | |
|---|---|---|
| 卖五 | 386.00 | 67 |
| 卖四 | 385.96 | 4 |
| 卖三 | 385.94 | 1 |
| 卖二 | 385.92 | 1 |
| 卖一 | 385.90 | 3 |
| 买一 | 385.88 | 9 |
| 买二 | 385.86 | 4 |
| 买三 | 385.84 | 3 |
| 买四 | 385.82 | 7 |
| 买五 | 385.80 | 3 |
| 最新 | 385.90 | 结算 |
| 涨跌 | 1.64 | 昨结 |
| 幅度 | 0.43% | 开盘 |
| 总手 | 87178 | 最高 |
| 现手 | 3 | 最低 |
| 涨停 | 415.00 | 跌停 |
| 持仓 | 140837 | 仓差 |
| 外盘 | 44288 | 内盘 |

| 北京 | 价格 | 现手 |
|---|---|---|
| 14:59 | 385.90 | 3 |
| :42 | 385.92 | 3 |
| :42 | 385.90 | 8 |
| :43 | 385.88 | 4 |
| :43 | 385.90 | 3 |
| :44 | 385.90 | 3 |
| :45 | 385.90 | 1 |
| :47 | 385.90 | 5 |
| :47 | 385.90 | 10 |
| :48 | 385.86 | 11 |
| :48 | 385.88 | 6 |
| :49 | 385.90 | 6 |
| :49 | 385.88 | 2 |
| :50 | 385.92 | 3 |
| :50 | 385.88 | 1 |
| :51 | 385.88 | 3 |
| :53 | 385.90 | 4 |
| :53 | 385.92 | 3 |
| :54 | 385.92 | 1 |
| :55 | 385.90 | 1 |
| :56 | 385.90 | 1 |
| :58 | 385.90 | 1 |
| 15:00 | 385.90 | 3 |

★期货AU2212震荡反弹，1小时KDJ超买，上方阻力在日线前高388.50，下方支撑位于日线前低381，根据国际市场美元金价运行，期金整体判断震荡偏空。

注意：目前各类基本面信息导致无序震荡较多，风险较大。

# 白银：日线宽幅震荡仍在延续

- 目前银价停留在26.93至17.54跌势的23.6%反弹位19.76下方， 上方阻力在19.76，38.2%反弹位21.12和50%反弹位22.22；下方支撑在小前低17.54，17.00，之后是16.50；短线震荡。

- 期货AG2212震荡下滑，1小时线KDJ超卖，上方阻力位于特殊均线组1小时线黄线4410，下方支撑位于日线前低4130，根据国际市场美元银价运行，期银整体判断震荡偏空。
- 注意：目前各类基本面信息导致无序震荡较多，风险较大。

# 原油：跌穿80美元/桶，持续震荡

- 原油连续反弹突破100、110和120/桶关口，最高触及130美元/桶后连续回撤震荡；特殊均线组日线绿线在85.50附近，油价短线震荡。

- 期货原油SC2211震荡下滑，1小时KDJ接近超卖，上方阻力位于特殊均线组1小时线黄线641，下方支撑位于日线前低582，根据国际市场美原油油价运行，期货原油短线判断震荡偏空；
- 目前各类基本面信息导致无序震荡较多，风险较大。

# 股指期货：大盘返回3100点附近，频繁震荡

- 今日大盘全天震荡下行，深成指、创业板指跌超2%，沪指跟随下行；消息面，上海市人民政府印发《上海市助行业强主体稳增长的若干政策措施》提出，加大航空业纾困补助力度；交通运输部：1—8月，全国水运建设完成投资997亿元，同比增长8.6%，保持了良好的增长势头；上海市商务委：继续支持外贸企业拓展市场 加快跨境电商海外仓发展；由于美欧持续激进加息，外围不良溢出效应预计继续波及A股，在国庆长假前，市场主力调整头寸，短线股指期货预计震荡偏空；

- 股指期货IF2210日线KDJ超卖，整体判断短线震荡偏空。

- 股指期货IF2210震荡下滑，1小时KDJ接近超卖，上方阻力位于特殊均线组粗橘色线4090，下方支撑位于日线前低3680，根据A股大盘运行，股指期货短线整体预判震荡偏空。
- 目前各类基本面信息导致无序震荡较多，风险较大。

# 今日策略建议

| 品种合约 | 持仓手数 | 持仓方向 | 上方阻力 | | 下方支撑 | 行情预判 |
|---|---|---|---|---|---|---|
| AU2212 | 2 | | 388.50 | | 381 | 震荡偏空 |
| AG2212 | 4 | | 4410 | | 4130 | 震荡偏空 |
| PP2209 | | | | | | 暂时观望 |
| CU2209 | 1 | | | | | 暂时观望 |
| SC2211 | 1 | | 641 | | 582 | 震荡偏空 |
| IF2210 | 1 | | 4090 | | 3680 | 震荡偏空 |

冠通期货
Guantong Futures
慎初笃行方远 适度得人则通

# 交易策略风险揭示

尊敬的客户：

感谢您阅览或订阅我公司的研究资讯服务，在您使用该服务前请您充分了解以下风险内容：

1、根据《证券期货投资者适当性管理办法》的相关要求，我公司提供的研究资讯（交易策略）服务为R3等级，适合风险评级能力为C3及C3以上类别的普通投资者及专业投资者使用。若您的风险承受能力不满足上述条件，请您主动取消阅览或订阅服务。请您审慎考察金融产品或者服务的风险及特征，根据自身的风险承受能力执行做出投资决定并自主承担投资风险。

2、本策略观点系研究员依据掌握的资料做出，信息均来源于公开资料，因条件所限实际结果可能有很大不同,我公司对这些信息的准确性和完整性不作任何保证，请投资者务必独立进行交易决策,公司不对交易结果做任何保证。

3、市场具有不确定性，过往策略观点的吻合并不保证当前策略观点的正确。我公司及其他研究员可能发表与本策略观点不同的意见。

4、报告中的内容和意见仅供参考，并不构成任何投资建议且不为任何投资行为负责。本公司、本公司员工或者关联结构不承诺投资者一定获利，不与投资者分享投资收益，也不对任何人因使用本报告中的任何内容所引致的任何损失负任何责任。投资者据此做出的任何投资决策与本公司、本公司员工或者关联机构无关。

5、在法律范围内，公司或关联机构可能会就涉及的品种进行交易，或可能为其他公司交易提供服务。

**请您谨记：投资有风险，入市须谨慎！**

冠通期货
Guantong Futures
慎初笃行方远 适度得人则通

分析师：周智诚
执业证书号：F3082617/ Z0016177
联系电话：010-85356596

本报告发布机构
--冠通期货股份有限公司（已获中国证监会许可的期货投资咨询业务资格）

# 致谢

免责声明：
本报告中的信息均来源于公开资料，我公司对这些信息的准确性和完整性不作任何保证。报告中的内容和意见仅供参考，并不构成对所述品种买卖的出价或征价。我公司及其雇员对使用本报告及其内容所引发的任何直接或间接损失概不负责。本报告仅向特定客户传送，版权归冠通期货所有。未经我公司书面许可，任何机构和个人均不得以任何形式翻版、复制、引用或转载。