【冠通研究】

油脂弱势回落，关注底部支撑

制作日期：2022 年 09 月 23 日

棕榈油方面，截至 9 月 23 日，广东 24 度棕榈油现货价 8050 元/吨，较上个交易日-150。现货方面，昨日棕榈油现货成交 0 吨，环比-13000 吨，同比持平。库存方面，截至 9 月 16 日当周，国内棕榈油商业库存 36.36 万吨，环比+3.73 万吨，同比-0.05 万吨。豆油方面，主流豆油报价 10320 元/吨，较上个交易日-120 元/吨。主要油厂豆油库存为 79.69 万吨，环比+1.26 万吨，同比-9.21 万吨。现货方面，昨日主要油厂豆油成交 3.4 万吨，环比+1.82 万吨，同比+1.95 万吨。

油厂方面，油厂积极执行订单，开机升至 72%。本周油厂开机率环比回升，豆油供给被动抬升，在需求相对疲软的态势下，豆油供需短期转向宽松，库存有上行压力。

消息上：据印尼棕榈油歇会，预计印尼今年下半年的棕榈油出口量料增加，因此前暂时免收出口关税，但预计该国今年全年的棕榈油出口量料仍将低于上年，这主要是因为今年早期的出口限制措施所致。

国内棕榈油后续到港压力依然存在，随着到港量逐步增加，国内库存初步建立。印尼为了缓解国内依然高胀的库存压力，下调棕榈油出口参考价争取出口优势以刺激需求，吸引国际买家，预计需求整体维持高位，有利于帮助产地库存进一步去化，但在 10 月底的增产旺季结束前，若需求端不出现进一步明显改善，供需偏宽松的情况难以改变。

（棕榈油主力 01 合约 1h 图）

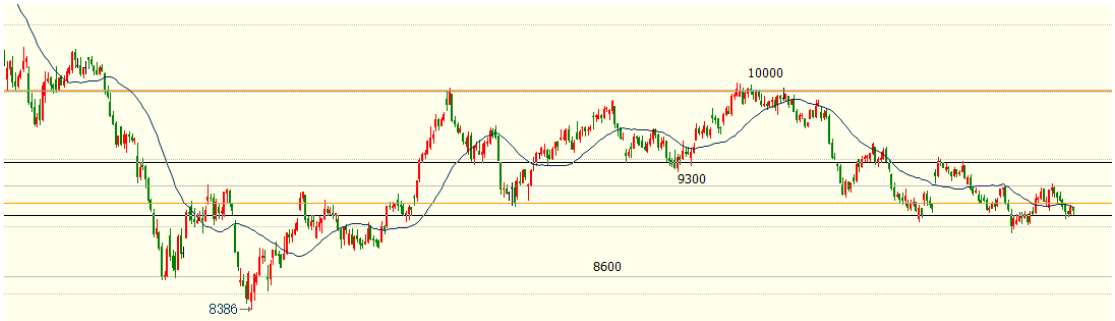

（豆油主力 01 合约 1h 图）

截至收盘，棕榈油主力收盘报7758元/吨，跌幅1.7%，持仓+15677手。豆油主力收盘报9124元/吨，跌幅1.13%，持仓+9659手。盘面上，油脂短线回落，短期看，棕榈油在供需宽松的背景下，油脂或仍以底部震荡运行，7500的区间底部反复夯实，关注7650一线的支撑，以及中长线震荡反弹的机会。豆油在低库存下，限制了盘面的进一步下行，但在需求的拖累下，盘中打破9250的区间底部支撑，9050形成支撑后有技术性机会。操作上，油脂可逢低分批布局多单。

本报告发布机构

--冠通期货股份有限公司（已获中国证监会许可的期货投资咨询业务资格）

免责声明：

本报告中的信息均来源于公开资料，我公司对这些信息的准确性和完整性不作任何保证。报告中的内容和意见仅供参考，并不构成对所述品种买卖的出价或征价。我公司及其雇员对使用本报告及其内容所引发的任何直接或间接损失概不负责。本报告仅向特定客户传送，版权归冠通期货所有。未经我公司书面许可，任何机构和个人均不得以任何形式翻版、复制、引用或转载。