

热点资讯

- 1、联合国世界气象组织（WMO）周二发布公告确认，时隔七年后，厄尔尼诺现象再度降临地球。根据WMO最新的预测，厄尔尼诺事件在2023年下半年持续的可能性达到了90%，此次事件至少为中等强度。
- 2、中国气象局国家气候中心组织有关专家在京召开盛夏（7-8月）全国气候趋势及主要气象灾害预测会商会，预计盛夏我国气候状况为一般到偏差，极端天气气候事件偏多，阶段性强降水、暴雨洪涝、高温热浪等灾害较重。
- 3、大华继显关于马来西亚6月棕榈油产量调查的数据显示：①沙巴产量幅度为-3%至+7%；②沙撈越产量幅度为-4%至0%；③马来半岛产量幅度为-2%至+2%；④全马产量幅度为-4%至0%。
- 4、俄罗斯外交部周二表示，俄罗斯认为没有续签黑海粮食协议的基础。目前距离该协议到期还有不到两周的时间。
- 5、伦敦金属交易所（LME）期货和期权数据显示，截至6月30日当周，投资者已经将LME铜的净多头增加4299手至50757手，为逾10周以来最高水平。只做多的多头头寸增加2281手至311994手，为逾7周以来最高水平。

重点关注

油脂、豆粕、棉花、金银、螺纹、尿素

夜盘表现

商品期货主力合约夜盘涨跌幅

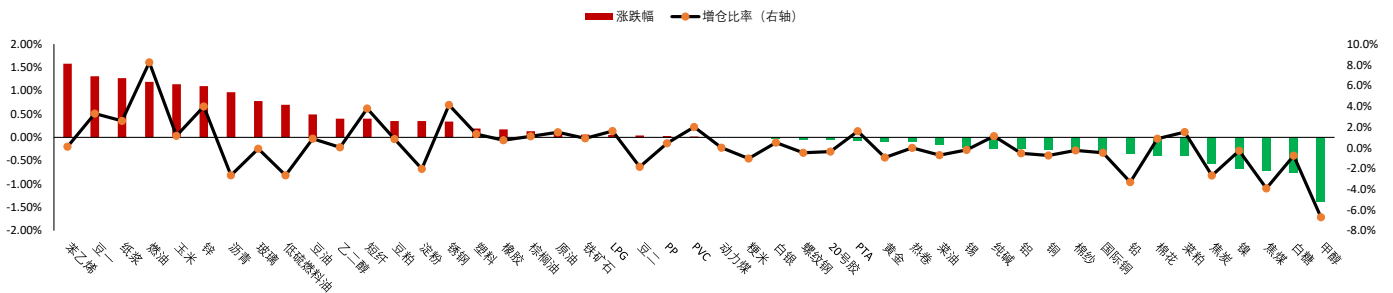

板块表现

板块涨跌幅 (%)

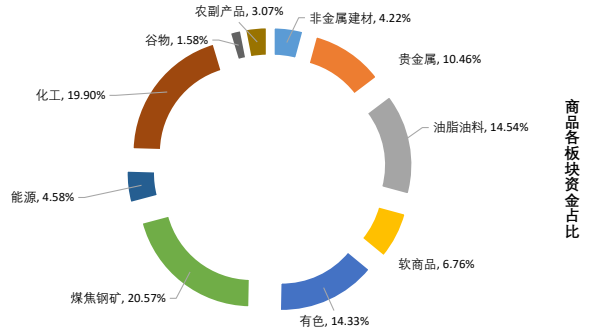
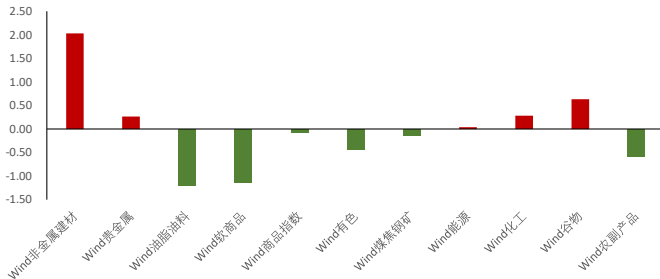

板块持仓

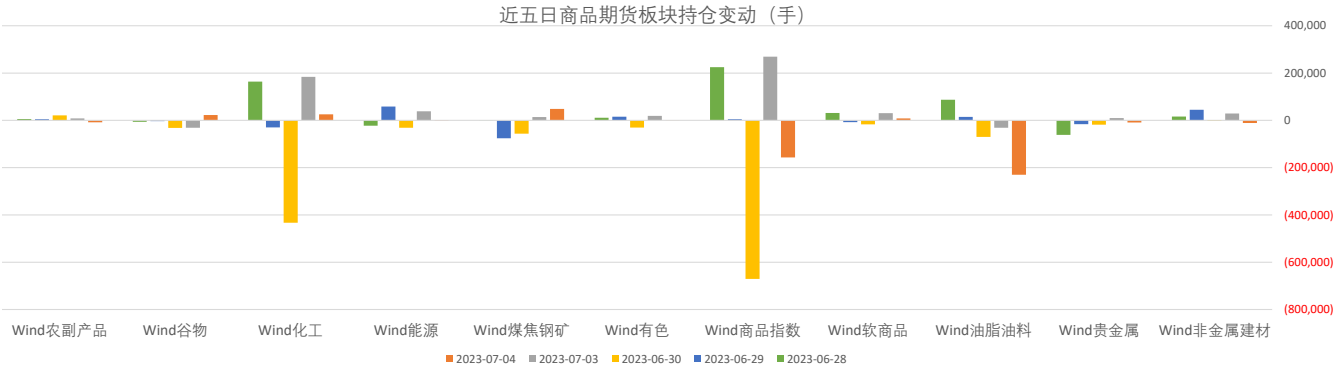

大类资产表现

| 类别  | 名称         | 日涨跌幅% | 月内涨跌幅%      | 年内涨跌幅 (%) | 近一年走势 |
|-----|------------|-------|-------------|-----------|-------|
| 权益  | 上证指数       | 0.00  | Fetching... | 5.05      |       |
|     | 上证50       | 0.00  | 0.00        | -3.71     |       |
|     | 沪深300      | 0.00  | 0.00        | 0.71      |       |
|     | 中证500      | 0.00  | 0.00        | 3.25      |       |
|     | 标普500      | 0.00  | 0.00        | 16.05     |       |
|     | 恒生指数       | 0.00  | 0.00        | -1.85     |       |
|     | 德国DAX      | 0.00  | 0.00        | 15.19     |       |
|     | 日经225      | 0.00  | 0.00        | 28.08     |       |
| 固收类 | 英国富时100    | 0.00  | 0.00        | 0.91      |       |
|     | 印度SENSEX30 | 0.00  | 0.00        | 7.63      |       |
|     | 10年期国债期货   | -0.15 | -0.24       | 1.52      |       |
|     | 5年期国债期货    | -0.07 | -0.14       | 1.05      |       |
| 商品类 | 2年期国债期货    | -0.02 | -0.06       | 0.41      |       |
|     | CRB商品指数    | 0.00  | 0.00        | -6.07     |       |
|     | WTI原油      | 0.00  | 0.00        | -11.45    |       |
|     | 伦敦现货金      | 0.00  | 0.00        | 5.60      |       |
| 其他  | LME铜       | 0.00  | 0.00        | -0.18     |       |
|     | Wind商品指数   | 0.00  | 0.00        | -6.63     |       |
|     | 美元指数       | 0.00  | 0.00        | -0.37     |       |
|     | CBOE波动率    | 0.00  | 0.00        | -37.38    |       |

## 主要大宗商品走势

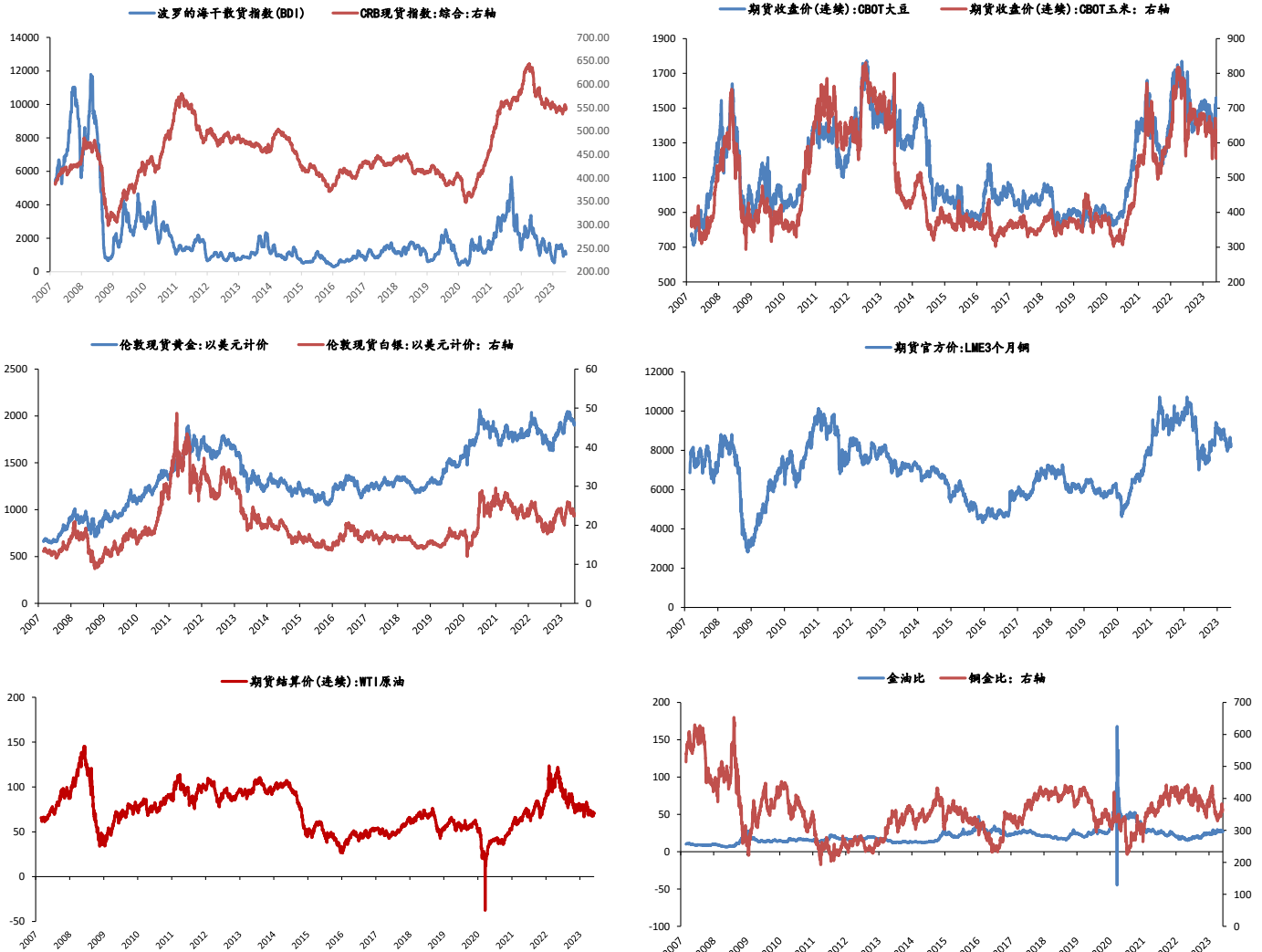

## 股市风险偏好

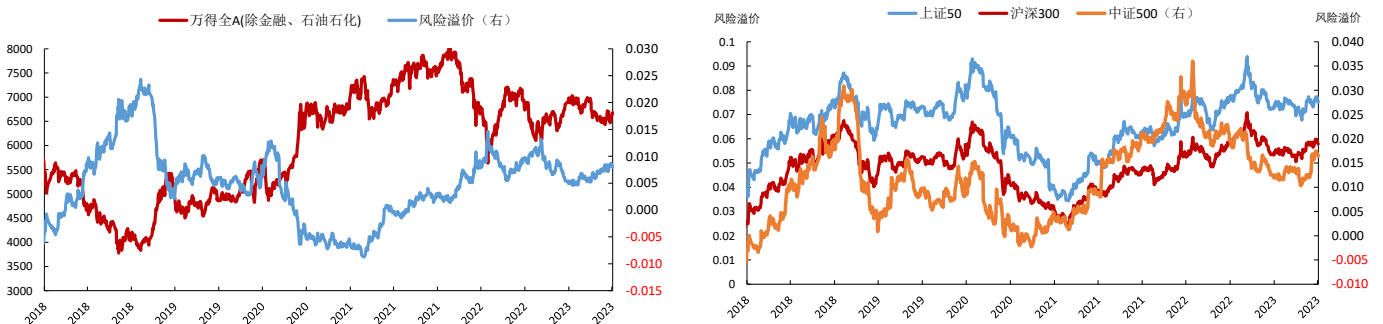

### 免责声明:

本报告中的信息均来源于公开资料, 我公司对这些信息的准确性和完整性不作任何保证。报告中的内容和意见仅供参考, 并不构成对所述品种买卖的出价或征价。我公司及其雇员对使用本报告及其内容所引发的任何直接或间接损失概不负责。本报告仅向特定客户传递, 版权归冠通期货所有。未经我公司书面许可, 任何机构和个人均不得以任何形式翻版、复制、引用或转载。如引用、转载、刊发, 须注明出处为冠通期货股份有限公司。

冠通期货研究咨询部

王 静, 执业资格证书F0235424/Z0000771

联系方式: 010-85356618