冠通期货 Guantong Futures

纯碱&玻璃产业链周度数据

研究咨询部
2023/5/26

	纯碱周度数据				玻璃周度数据			
		本期	前值	周变动		本期	前值	周变动
供给	开工率	89.04	87.33	1.71	开工率	79.93	79.3271	0.6029
	产量	59.88	58.73	1.15	产能备数	243	242	1
	重质产量	33.27	32.69	0.58	产量	113.772	113.526	0.246
	轻质产量	26.61	26.04	0.57				
库存	厂内库存	54.44	54.42	0.02	库存	5217.1	4813	404.1
	重质库存	29.48	29.05	0.43	库存可用天数	22.7	22	0.7
	轻质库存	24.96	25.37	-0.41				
	库存可用天数	5.7	5.7	0				
利润	产销比	98.33	98.3	0.03	天然气利润	576	585	-9
	氯碱法毛利	480.5	828.5	-348	石油焦利润	887	824	63
	联产法毛利	693.1	938.1	-245	煤制气利润	466	499	-33
基差&价差	基差	380	385	-5	基差	352	265	87
	9-1价差	164	175	-11	9-1价差	153	127	26
跨种套利	纯碱-玻璃09价差	82	192	-110	纯碱-玻璃01价差	71	144	-73
简评	纯碱产量小幅回升，目前夏季检修力度较小；下游采购谨慎，需求不温不火；成本支撑下移，市场情绪偏弱，价格承压，短期仍维持运行，后续关注夏季检修和远兴阿城项目产出情况。玻璃产能转暖，下游消化前期库存为主，原片幅度进一步扩大，原燃料遇煤炭和纯碱承压，现货价格也有波动，短期仍偏弱，09合约贴水幅度较大，谨慎追空。							

供给

纯碱开工率（%）

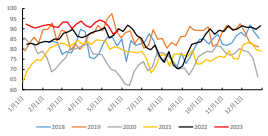

浮法玻璃开工率（%）

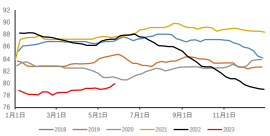

纯碱产量（万吨）

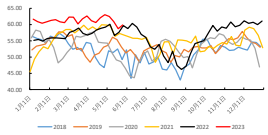

浮法玻璃产量（万吨）

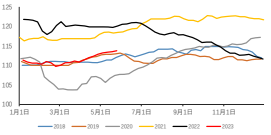

库存

纯碱厂内库存（万吨）

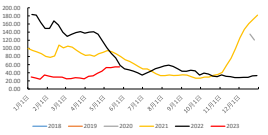

浮法玻璃期末库存（万重量箱）

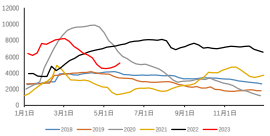

利润

纯碱氨碱法毛利：华东（元/吨）

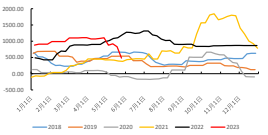

天然气浮法工艺利润（元/吨）

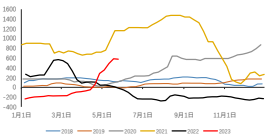

纯碱联产法毛利：华东（元/吨）

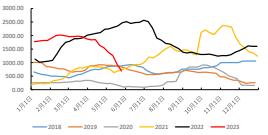

石油焦浮法工艺利润（元/吨）

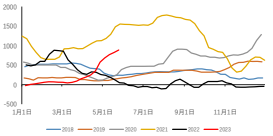

纯碱产销比(%)

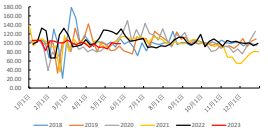

煤炭浮法工艺利润（元/吨）

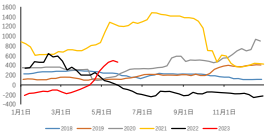

基差&价差

纯碱主力合约基差

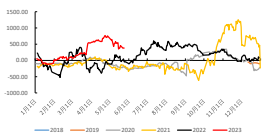

玻璃主力合约基差

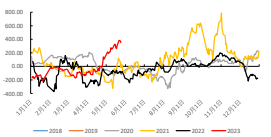

纯碱9-1价差

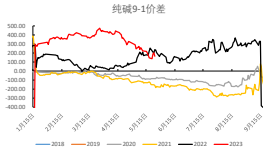

玻璃9-1价差

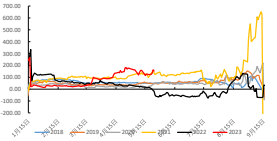

纯碱-玻璃2309价差（元/吨）

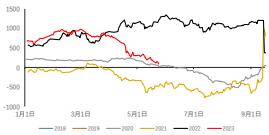

纯碱-玻璃2401价差（元/吨）

免责声明：
本报告中所信息均来源于公开资料，我公司对这些信息的准确性和完整性不作任何保证。报告中的内容和意见仅供参考，并不构成对所述品种买卖出价或买价。我公司及报告人对报告所涉品种可能持有的头寸不负责。本报告仅供本公司客户使用，版权归冠通期货所有。未经我公司书面许可，任何机构和个人均不得以任何形式翻版。复制、引用或转载，如引用、转载、刊发，须注明出处为冠通期货股份有限公司。

研究咨询部 王静
执业资格证书编号：F0235434/Z0000771
联系方式：010-83356618