

## 热点资讯

- 1、上金所：自4月27日收盘清算时起，Au（T+D）等合约的保证金比例从10%调整为12%，下一交易日起涨跌幅度限制从9%调整为11%；Ag（T+D）合约的保证金比例从14%调整为16%，下一交易日起涨跌幅度限制从13%调整为15%；CAu99.99合约保证金每手45000元调整至每手55000元。
- 2、据国家发改委数据，截至4月19日，全国生猪出场价格为14.30元/公斤，比4月12日下跌1.92%；主要批发市场玉米价格为2.84元/公斤，比4月12日下跌0.70%；猪粮比价为5.04，比4月12日下跌1.18%。
- 3、农业咨询机构AgRural周一称，截至上周四，巴西2022/23年度大豆收割率为92%，较前一周增加6%，去年同期为91%。
- 4、美国农业部（USDA）周二凌晨公布的每周作物生长报告显示，截至4月23日当周，美国大豆播种率为9%，市场预期为8%，去年同期为3%，五年均值为4%，此前一周为4%。美国玉米播种率为14%，市场预期为14%，去年同期为7%，此前一周为8%，五年均值为11%。
- 5、美国农业部（USDA）公布数据显示，截至4月20日当周，美国大豆出口检验量为374960吨，玉米出口检验量为913813吨，小麦出口检验量为363826吨，均符合市场预期。当周美国对华大豆出口检验量占到该周出口检验总量的34.16%，上周是53.24%。对华玉米出口检验量占到该周出口检验总量的15.51%，上周是6.41%。

## 重点关注

金银，豆粕，棕榈油，塑料，螺纹，尿素

## 夜盘表现

商品期货主力合约夜盘涨跌幅

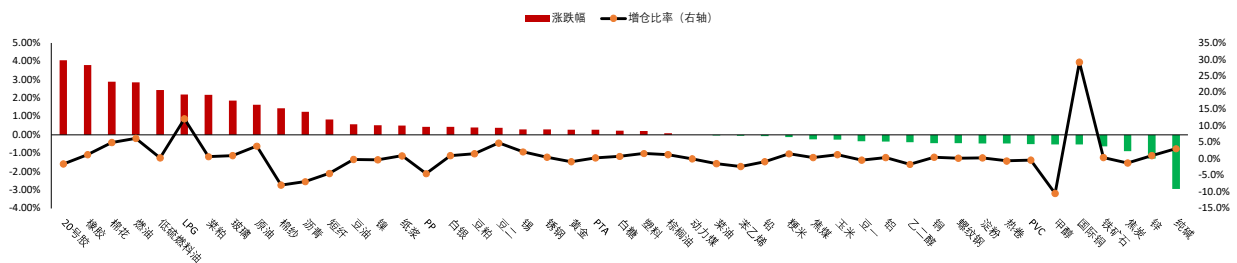

## 板块表现

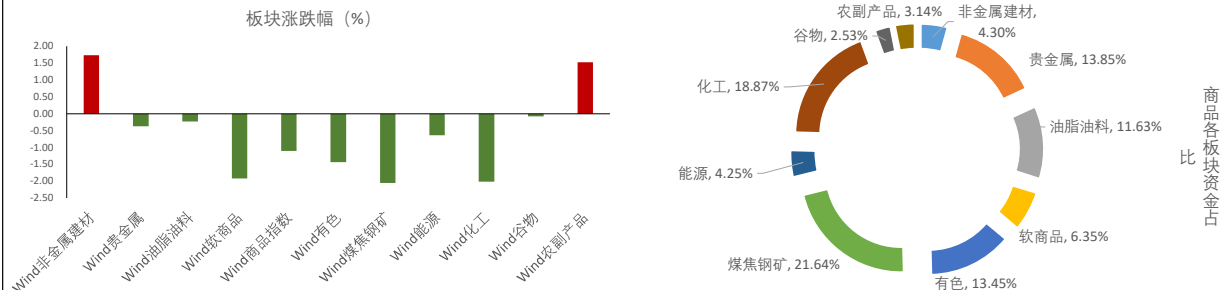

## 板块持仓

近五日商品期货板块持仓变动 (手)

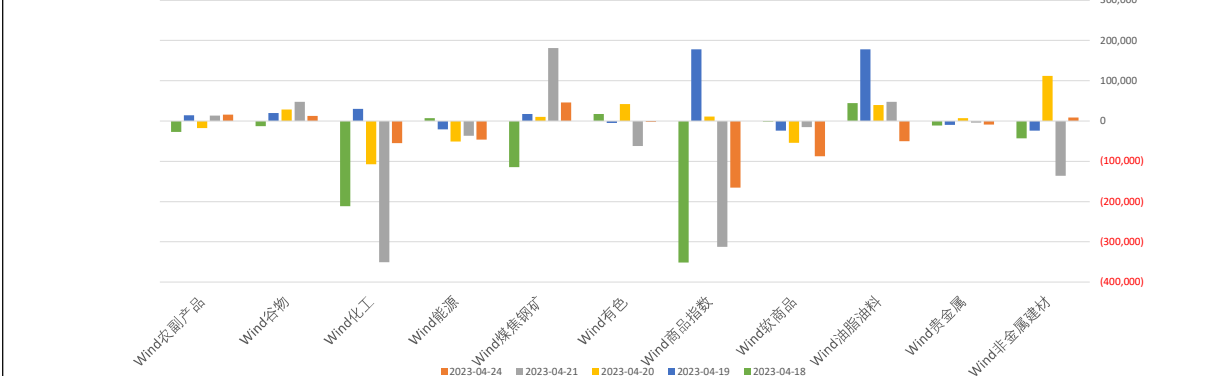

## 大类资产表现

| 类别 | 名称    | 日涨跌幅% | 月内涨跌幅% | 年内涨跌幅 (%) | 近一年走势 |
|----|-------|-------|--------|-----------|-------|
|    | 上证指数  | -0.78 | 0.08   | 6.03      |       |
|    | 上证50  | -1.35 | -1.63  | -0.64     |       |
|    | 沪深300 | -1.24 | -1.69  | 2.87      |       |

|     |            |  |       |       |       |  |
|-----|------------|--|-------|-------|-------|--|
| 权益  | 中证500      |  | -0.67 | -2.07 | 5.87  |  |
|     | 标普500      |  | 0.09  | 0.67  | 7.75  |  |
|     | 恒生指数       |  | -0.58 | -2.16 | 0.90  |  |
|     | 德国DAX      |  | -0.11 | 1.50  | 13.94 |  |
|     | 日经225      |  | 0.10  | 1.97  | 9.58  |  |
|     | 英国富时100    |  | -0.02 | 3.67  | 6.18  |  |
|     | 印度SENSEX30 |  | 0.49  | 1.70  | -1.47 |  |
| 固收类 | 10年期国债期货   |  | 0.07  | 0.50  | 0.73  |  |
|     | 5年期国债期货    |  | 0.03  | 0.22  | 0.31  |  |
|     | 2年期国债期货    |  | 0.00  | 0.04  | 0.05  |  |
| 商品类 | CRB商品指数    |  | 0.67  | 1.82  | -1.85 |  |
|     | WTI原油      |  | 1.05  | 4.00  | -2.18 |  |
|     | 伦敦现货黄金     |  | 0.00  | 0.73  | 8.78  |  |
|     | LME铜       |  | 0.00  | -2.36 | 4.86  |  |
|     | Wind商品指数   |  | -1.10 | -2.43 | -4.26 |  |
| 其他  | 美元指数       |  | -0.37 | -1.22 | -2.08 |  |
|     | CBOE波动率    |  | 0.00  | 10.32 | 22.61 |  |

## 主要大宗商品走势

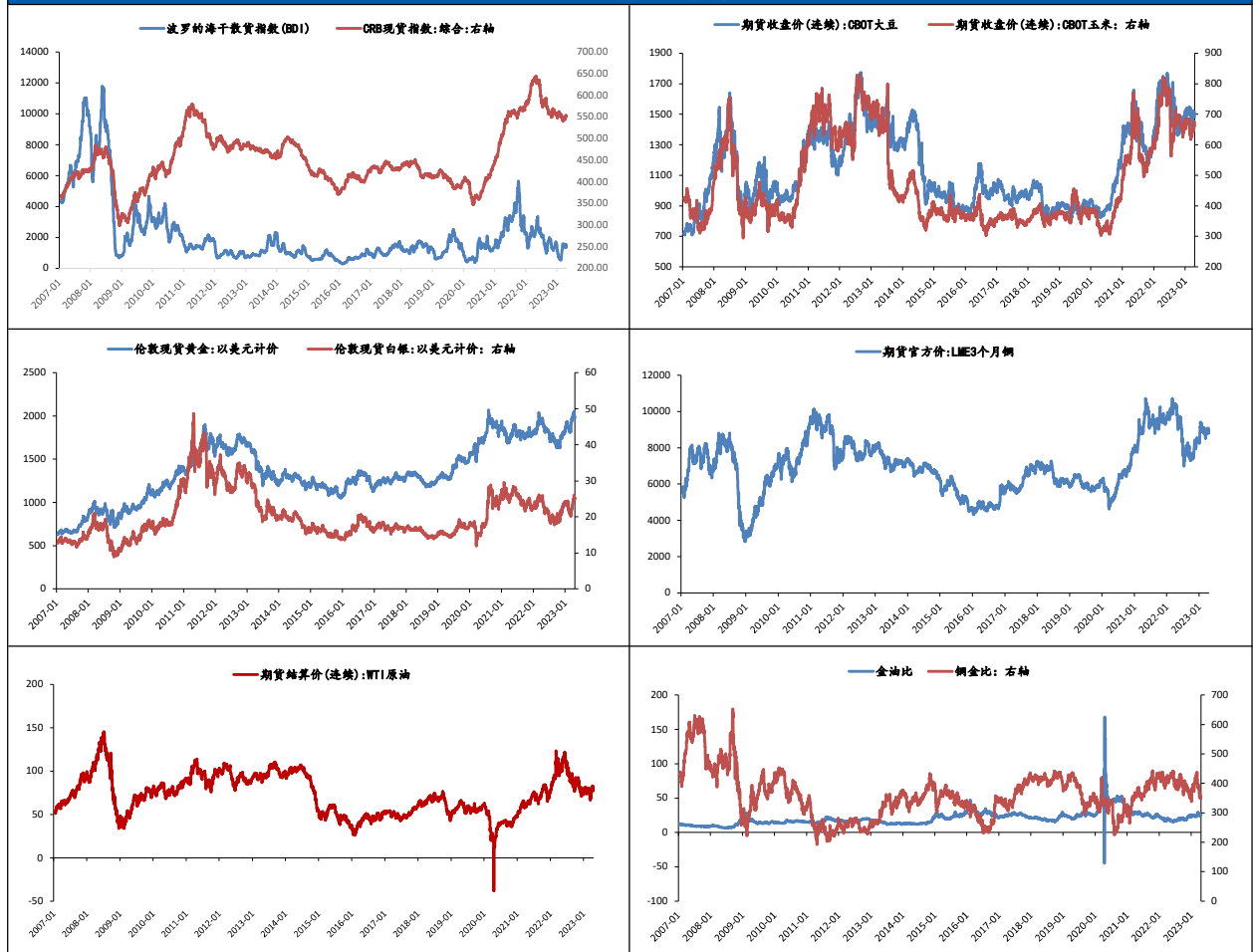

## 股市风险偏好

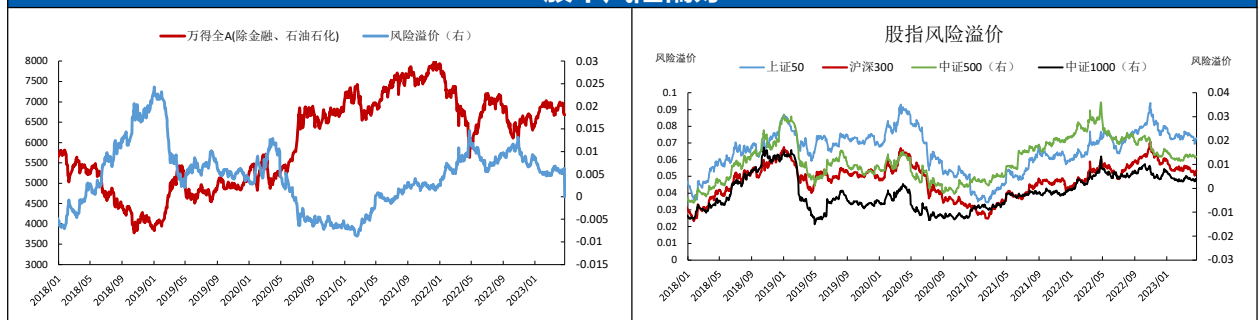

**免责声明:**  
本报告中的信息均来源于公开资料, 我公司对这些信息的准确性和完整性不作任何保证。报告中的内容和意见仅供参考, 并不构成对所述品种买卖的出价或征价。我公司及其雇员对使用本报告及其内容所引

发的任何直接或间接损失概不负责。本报告仅向特定客户传送，版权归冠通期货所有。未经我公司书面许可，任何机构和个人均不得以任何形式翻版、复制、引用或转载。如引用、转载、刊发，须注明出处为冠通期货股份有限公司。

冠通期货研究咨询部

王 静，执业资格证号F0235424/Z0000771

电话：010-88255640