

热点资讯

- 1、中证协召开一季度证券基金行业首席经济学家例会，会上发布的首席经济学家问卷调查结果显示，超七成首席经济学家认为，较2022年同期，2023年二季度GDP同比增速将大幅上升。
- 2、OPEC+联盟没有显露有关下周会调整石油产量的迹象，在金融市场动荡中坚持其方向。
- 3、俄罗斯政府高级官员称，俄罗斯已经成功将受西方制裁影响的石油出口全部转向友好国家，其中对印度的石油出口额去年增加约22倍。到2030年，俄争取每年至少生产1亿吨液化天然气。
- 4、欧盟各国能源部长们同意将削减15%天然气需求的措施延长一年，旨在确保今冬能源供应。
- 5、美国至3月24日当周API原油库存减少607.6万桶，预期增加18.7万桶，前值增加326.2万桶。

重点关注

沪镍、燃油、棕榈油、原油、铁矿石、纯碱、尿素

夜盘表现

商品期货主力合约夜盘涨跌幅

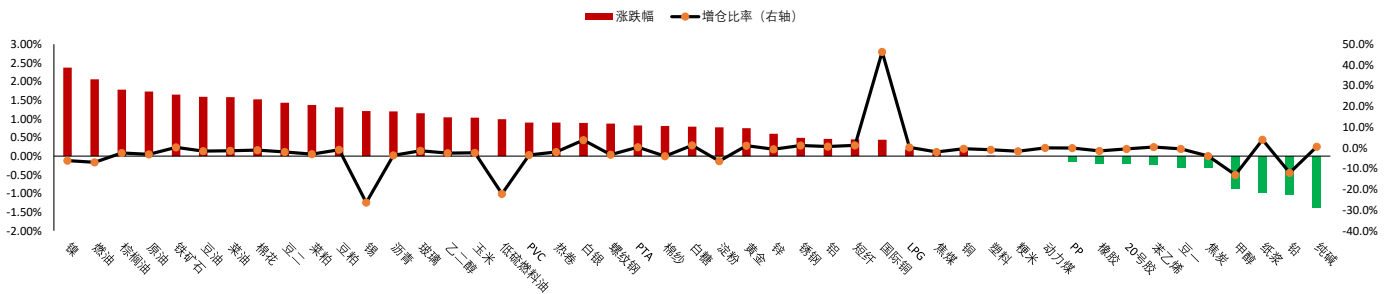

板块表现

板块涨跌幅 (%)

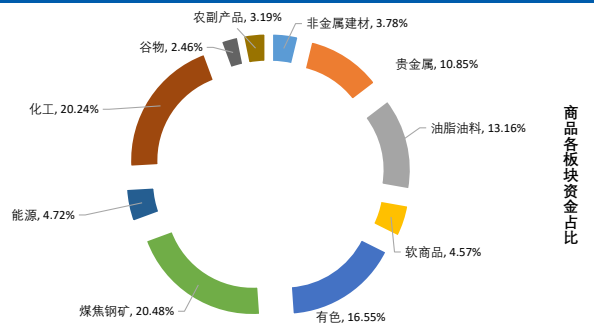
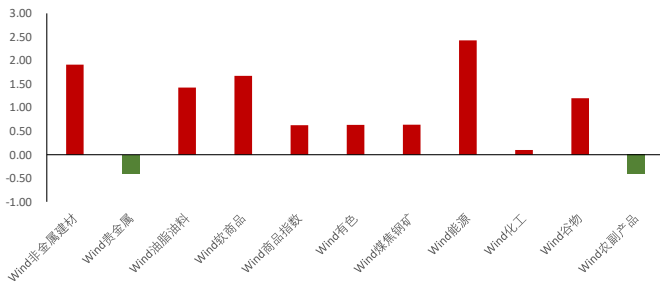

板块持仓

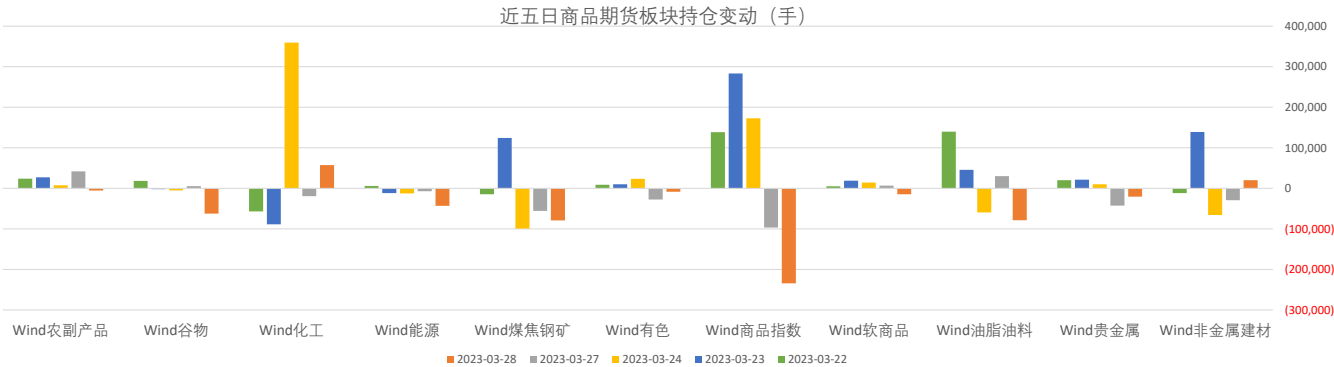

大类资产表现

| 类别 | 名称 | 日涨跌幅% | 月内涨跌幅% | 年内涨跌幅 (%) | 近一年走势 |
|-----|------------|-------|--------|-----------|-------|
| 权益 | 上证指数 | -0.19 | -1.04 | 5.05 | |
| | 上证50 | -0.03 | -3.60 | 0.13 | |
| | 沪深300 | -0.32 | -1.72 | 3.30 | |
| | 中证500 | -0.50 | -1.22 | 7.08 | |
| | 标普500 | -0.16 | 0.03 | 3.43 | |
| | 恒生指数 | 1.11 | -0.01 | 0.02 | |
| | 德国DAX | 0.09 | -1.45 | 8.75 | |
| | 日经225 | 0.15 | 0.26 | 5.46 | |
| 固收类 | 英国富时100 | 0.17 | -4.98 | 0.44 | |
| | 印度SENSEX30 | -0.17 | -2.66 | -5.39 | |
| | 10年期国债期货 | 0.01 | 0.62 | 0.22 | |
| | 5年期国债期货 | 0.00 | 0.44 | 0.06 | |
| | 2年期国债期货 | -0.01 | 0.24 | -0.03 | |
| 商品类 | CRB商品指数 | 0.44 | -2.35 | -5.13 | |
| | WTI原油 | 1.25 | -4.06 | -8.35 | |
| | 伦敦现货金 | 0.00 | 7.08 | 7.31 | |
| | LME铜 | 0.00 | 0.10 | 7.34 | |
| | Wind商品指数 | 0.63 | -2.75 | -2.53 | |
| 其他 | 美元指数 | 0.00 | -2.04 | -0.62 | |
| | CBOE波动率 | 0.00 | -0.48 | -4.94 | |

主要大宗商品走势

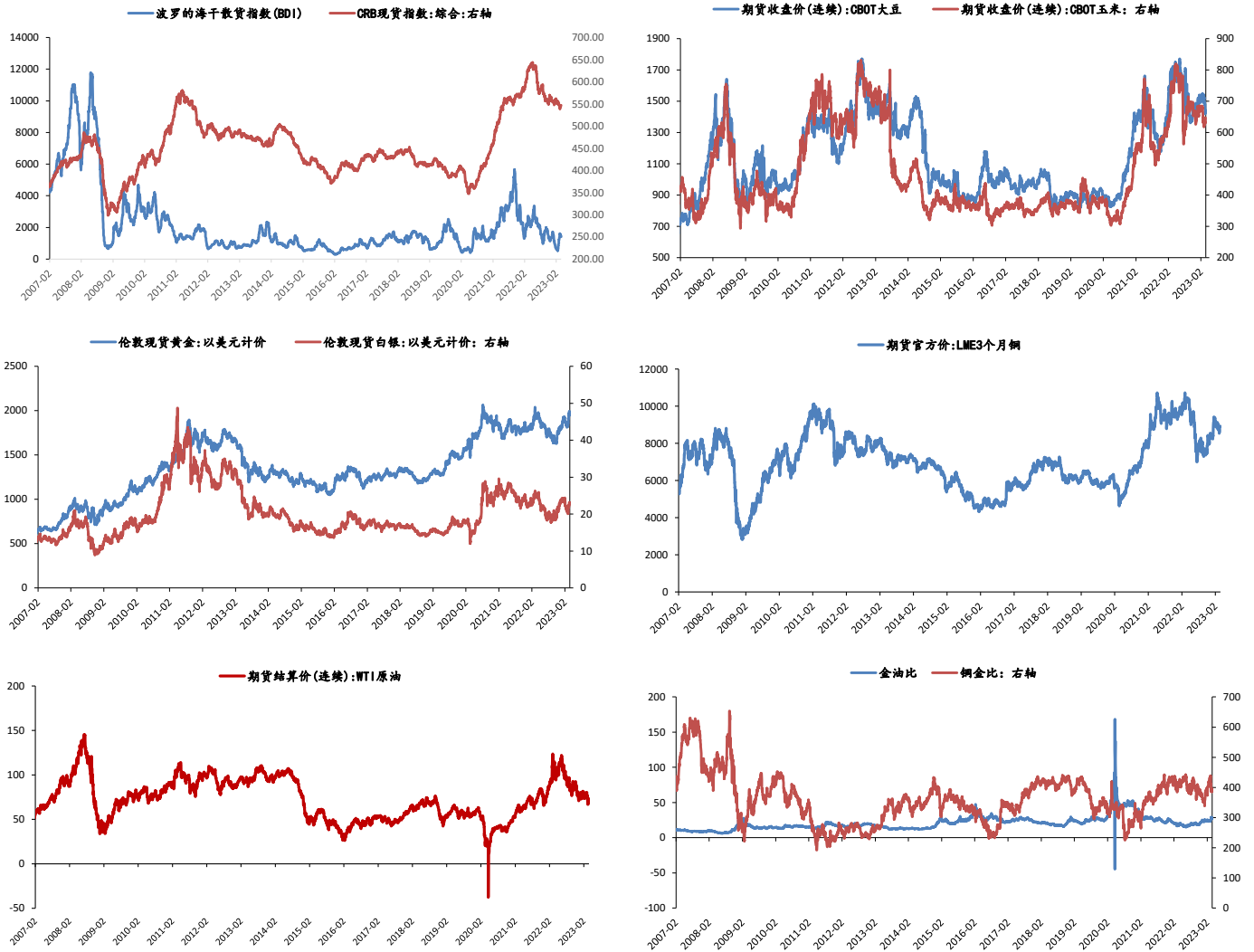

股市风险偏好

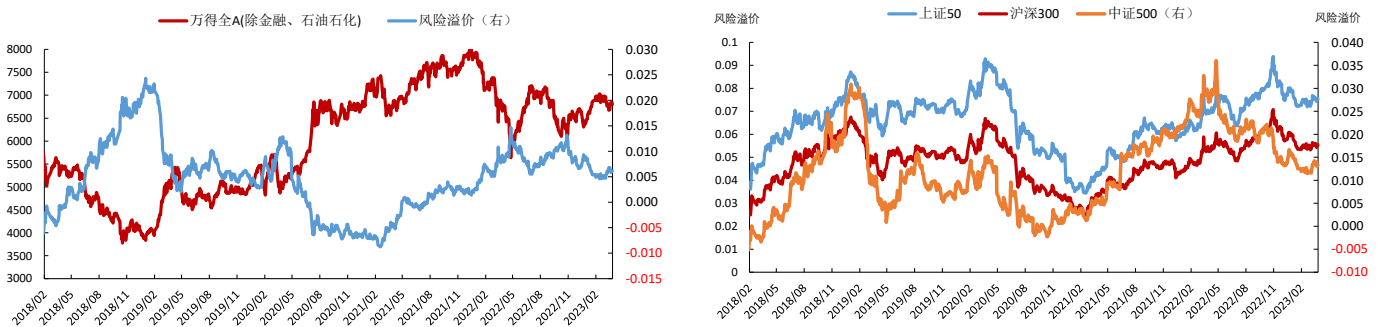

免责声明:

本报告中的信息均来源于公开资料, 我公司对这些信息的准确性和完整性不作任何保证。报告中的内容和意见仅供参考, 并不构成对所述品种买卖的出价或征价。我公司及其雇员对使用本报告及其内容所引发的任何直接或间接损失概不负责。本报告仅向特定客户传递, 版权归冠通期货所有。未经我公司书面许可, 任何机构和个人均不得以任何形式翻版、复制、引用或转载。如引用、转载、刊发, 须注明出处为冠通期货股份有限公司。

冠通期货研究咨询部

王 静, 执业资格证书F0235424/Z0000771

联系方式: 010-85356618